



ಚಾಮುಂಡೇಶ್ವರಿ ವಿದ್ಯುಚ್ಛಕ್ತಿ ಸರಬರಾಜು ನಿಗಮ ನಿಯಮಿತ

(ಕರ್ನಾಟಕ ಸರ್ಕಾರದ ಸ್ವಾಮ್ಯಕ್ಕೆ ಒಳಪಟ್ಟಿದೆ)

ವಿದ್ಯುತ್ ಸರಬರಾಜಿಗಾಗಿ ಕೋರಿಕೆ

ವಿದ್ಯುಚ್ಛಕ್ತಿ ಕಾಯಿದೆ 2003ರ ಅಡಿಯಲ್ಲಿ



ಅನ್ವಯಿತ ಅಂಕಣದಲ್ಲಿ () ಗುರುತು ಮಾಡಿ ಅನುಬಂಧವನ್ನು ಗಮನಿಸಿ.

- ☐ ಎಲ್.ಟಿ.-1 ಭಾಜ್ಯೋ/ಕುಜ್ಯೋ ಸ್ಥಾಪನೆ
- ☐ ಎಲ್.ಟಿ.-2 ಗೃಹ ಬಳಕೆ ಪ್ರವರ್ಗ ☐ LT-2a(i) ☐ LT-2a(ii) ☐ LT-2b(i) ☐ LT-2b(ii)
- ☐ ಎಲ್.ಟಿ.-3 ವಾಣಿಜ್ಯ ಬಳಕೆ ಪ್ರವರ್ಗ ☐ LT-3(i) ☐ LT-3(ii)
- ☐ ಎಲ್.ಟಿ.-4 ನೀ.ಪಂ.ಸೆಟ್ಟು ಸ್ಥಾಪನೆಗಳು ☐ LT-4a ☐ LT-4(a) ☐ LT-4(c)(i) ☐ LT-4(c)(ii)
- ☐ ಎಲ್.ಟಿ.-5 ಎಲ್.ಟಿ.ಕೈಗಾರಿಕೆ ಸ್ಥಾಪನೆಗಳು ☐ LT-5(a) ☐ LT-5(b)
- ☐ ಎಲ್.ಟಿ.-6 ನೀರು ಸರಬರಾಜು /ಬೀದಿ ದೀಪ ☐ LT-6(a) ☐ LT-6(b)
- ☐ ಎಲ್.ಟಿ.-7 ತಾತ್ಕಾಲಿಕ ಸ್ಥಾಪನೆ

ಅರ್ಜಿಯ ನಮೂನೆ ☐ ನಿಯತ ☐ Account I.D

A.R.F ರಹೀದಿ ಸಂಖ್ಯೆ :

ತೆರಿಗೆ ಶುಲ್ಕ C GST

ತೆರಿಗೆ ಶುಲ್ಕ S GST

ಎ ಸಾಮಾನ್ಯ ವಿವರಗಳು : ವೈಯಕ್ತಿಕ ಅರ್ಜಿದಾರರಿಗೆ ಮಾತ್ರ

ಹೆಸರು ಶೇ.ವೆ.ಮೊತ್ತೇ

ತಂದೆ/ ಗಂಡನ ಹೆಸರು ಶೇ.ವೆ.ಮೊತ್ತೇ

ನಾಮ ನಿರ್ದೇಶಿತರ ಹೆಸರು (ಐಚ್ಛಿಕ)

ಸಂಸ್ಥೆ / ಕಾರ್ಪೊರೇಟ್ ಅರ್ಜಿದಾರರಿಗೆ ಮಾತ್ರ

ಸಂಸ್ಥೆಯ ಹೆಸರು.

ಅಧಿಕೃತ ಸಹಿದಾರರ ಹೆಸರು

ಅಧಿಕೃತ ಸಹಿದಾರರು ಹೊಂದಿರುವ ಹುದ್ದೆ

ವಿದ್ಯುತ್ ಸರಬರಾಜು ಅಗತ್ಯವಿರುವ ಸ್ಥಳದ ಪೂರ್ಣ ವಿಳಾಸ ನೀಲಾಕ್ಷಿ ೨೫೫ನೇ (೮೯)

ಮನೆ ಸಂಖ್ಯೆ / ಫ್ಲಾಟ್ ಸಂಖ್ಯೆ / ಅಂಗಡಿ ಸಂಖ್ಯೆ / ಫ್ಯಾಟ್ ಸಂಖ್ಯೆ ನಂ.೨೩ನೇ (೮)

ಬೀದಿ ಹೆಸರು

ಪೋಸ್ಟಲ್ ಕೋಡ್ ಸಂಖ್ಯೆ

ಬಡಾವಣೆ / ಪ್ರದೇಶ ನಗರ

ಮೈನ್ ದೂರವಾಣಿ ಮೊಬೈಲ್

ಪಿನ್

ವಿಳಾಸದ ಸಮೀಪದ ಗುರುತು

ಇ-ಮೇಲ್ ವಿಳಾಸ

ಖಾಯಂ ವಿಳಾಸ / ಕಂಪನಿಯಾಗಿದ್ದಲ್ಲಿ, ನೋಂದಾಯಿತ ವಿಳಾಸ ☐ ಬೇರೆ ಇದ್ದಲ್ಲಿ ಕೆಳಗೆ ತಿಳಿಸಿ

☐ ಮೇಲೆ ತಿಳಿಸಿರುವಂತೆ ☐ ಮನೆ ಸಂಖ್ಯೆ / ಫ್ಲಾಟ್ ಸಂಖ್ಯೆ / ಅಂಗಡಿ ಸಂಖ್ಯೆ / ಫ್ಯಾಟ್ ಸಂಖ್ಯೆ

ಬೀದಿ ಹೆಸರು

ಪೋಸ್ಟಲ್ ಕೋಡ್ ಸಂಖ್ಯೆ

ಬಡಾವಣೆ / ಪ್ರದೇಶ ನಗರ

ಮೈನ್ ದೂರವಾಣಿ ಮೊಬೈಲ್

ಪಿನ್

ವಿಳಾಸದ ಸಮೀಪದ ಗುರುತು

ಇ-ಮೇಲ್ ವಿಳಾಸ

ಬಿ ಸಂಪರ್ಕದ ವಿವರ ☐ ಕೋರಿತ ಹೊರೆ (ಕೆ.ಡಬ್ಲ್ಯು / ಅ.ಶ) ☐ ದೀಪ ☐ ತಾಪನ

ಬಿಂದುಗಳ ಸಂಖ್ಯೆ 544 ಅಗತ್ಯವಿರುವ ಫೇಸು ☐ ಒಂದು ಫೇಸು ☐ ಮೂರು ಫೇಸು

ಅಗತ್ಯವಿರುವ ಪೋಲೈಟ್/ಸಿಬೋ 440 1044

ಶೇ.ವೆ.ಮೊತ್ತೇ

ಅ ಕೋಶಿಕೆಯು: ಹೊಸ ಸಿದ್ಧಗಾಗಿ ಹಾಲಿ ಆಯ್ಕೆ ಸಿದ್ಧವಿರುವ ಉಪ ಮಾಹಿತಿ ಸಿದ್ಧಗಾಗಿ

ಹಾಲಿ ಸಿದ್ಧವಿರುವ ಉಪ ಮಾಹಿತಿ ಸಿದ್ಧವಿರುವ ಪ್ರಕರಣವು

ಹಾಲಿ ಗ್ರಾಹಕರ ಹೆಸರು

ಹಾಲಿ ಉಪ.ಆರ್.ಸಂಖ್ಯೆ ರೈ.ಪಾಕೆ ಗುರುತು ಸಂಖ್ಯೆ

1. ರೈ.ಪಾಕೆ ವಿವರ : ಯಾವುದಕ್ಕೆ ವಿನ್ಯಾಸ ಸಮಯವು ಆಗುತ್ತದೆಂದೋ, ಆ ಆಯ್ಕೆಯನ್ನು ✓ ಗುರುತು ಮಾಡಿ

ಗೃಹ ಬಳಕೆ	ವಾಣಿಜ್ಯ	ಕೈಗಾರಿಕೆ
----------	---------	----------

ಸಾರ್ವಜನಿಕ ಬಳಕೆ ಸಮಯವು	ಕೃಷಿ ಬಳಕೆ	ತಾತ್ಕಾಲಿಕ
----------------------	-----------	-----------

ಕುಟುಂಬ ಬಳಕೆ	ವಾಣಿಜ್ಯ ಬಳಕೆ	ಗೌರವಾರ್ಥಿ
-------------	--------------	-----------

ಸಾರ್ವಜನಿಕ ಬಳಕೆ ಸಮಯವು	ವಾಣಿಜ್ಯ ಬಳಕೆ	ಗೌರವಾರ್ಥಿ
----------------------	--------------	-----------

2. ಕುಟುಂಬ ಮಾಹಿತಿ : ಸಾರ್ವಜನಿಕ ಬಳಕೆ ಯಾವುದಕ್ಕೆ (ಸೂಕ್ತವಾದುದನ್ನು ✓ ಎಂಬ ಗುರುತು ಮಾಡಿ)

ವಾಣಿಜ್ಯ ಬಳಕೆ	ಕುಟುಂಬ ಬಳಕೆ	ವಾಣಿಜ್ಯ ಬಳಕೆ	ಗೌರವಾರ್ಥಿ
--------------	-------------	--------------	-----------

ವಾಣಿಜ್ಯ ಮಾಹಿತಿ

ವೈಯಕ್ತಿಕ	ವಾಣಿಜ್ಯ ಬಳಕೆ	ಸಹ ವಾಣಿಜ್ಯ
----------	--------------	------------

ವೈಯಕ್ತಿಕ ಬಳಕೆ	ವಾಣಿಜ್ಯ ಬಳಕೆ	ವಾಣಿಜ್ಯ ಬಳಕೆ
---------------	--------------	--------------

ವಾಣಿಜ್ಯ ಬಳಕೆ	ವಾಣಿಜ್ಯ ಬಳಕೆ	ವಾಣಿಜ್ಯ ಬಳಕೆ
--------------	--------------	--------------

3. ವಾಣಿಜ್ಯ ಮಾಹಿತಿ : ವಾಣಿಜ್ಯ ಬಳಕೆ ಯಾವುದಕ್ಕೆ (ಸೂಕ್ತವಾದುದನ್ನು ✓ ಎಂಬ ಗುರುತು ಮಾಡಿ)

ವಾಣಿಜ್ಯ ಬಳಕೆ	ವಾಣಿಜ್ಯ ಬಳಕೆ	ವಾಣಿಜ್ಯ ಬಳಕೆ
--------------	--------------	--------------

4. ವಾಣಿಜ್ಯ ಮಾಹಿತಿ : ವಾಣಿಜ್ಯ ಬಳಕೆ ಯಾವುದಕ್ಕೆ (ಸೂಕ್ತವಾದುದನ್ನು ✓ ಎಂಬ ಗುರುತು ಮಾಡಿ)

ವಾಣಿಜ್ಯ ಬಳಕೆ	ವಾಣಿಜ್ಯ ಬಳಕೆ	ವಾಣಿಜ್ಯ ಬಳಕೆ
--------------	--------------	--------------

ವಾಣಿಜ್ಯ ಬಳಕೆ	ವಾಣಿಜ್ಯ ಬಳಕೆ	ವಾಣಿಜ್ಯ ಬಳಕೆ
--------------	--------------	--------------

ವಾಣಿಜ್ಯ ಬಳಕೆ	ವಾಣಿಜ್ಯ ಬಳಕೆ	ವಾಣಿಜ್ಯ ಬಳಕೆ
--------------	--------------	--------------

5. ವಾಣಿಜ್ಯ ಮಾಹಿತಿ : ವಾಣಿಜ್ಯ ಬಳಕೆ ಯಾವುದಕ್ಕೆ (ಸೂಕ್ತವಾದುದನ್ನು ✓ ಎಂಬ ಗುರುತು ಮಾಡಿ)

ವಾಣಿಜ್ಯ ಬಳಕೆ	ವಾಣಿಜ್ಯ ಬಳಕೆ	ವಾಣಿಜ್ಯ ಬಳಕೆ
--------------	--------------	--------------

ವಾಣಿಜ್ಯ ಬಳಕೆ	ವಾಣಿಜ್ಯ ಬಳಕೆ	ವಾಣಿಜ್ಯ ಬಳಕೆ
--------------	--------------	--------------

ವಾಣಿಜ್ಯ ಬಳಕೆ	ವಾಣಿಜ್ಯ ಬಳಕೆ	ವಾಣಿಜ್ಯ ಬಳಕೆ
--------------	--------------	--------------

ವಾಣಿಜ್ಯ ಬಳಕೆ	ವಾಣಿಜ್ಯ ಬಳಕೆ	ವಾಣಿಜ್ಯ ಬಳಕೆ
--------------	--------------	--------------

ವಾಣಿಜ್ಯ ಬಳಕೆ	ವಾಣಿಜ್ಯ ಬಳಕೆ	ವಾಣಿಜ್ಯ ಬಳಕೆ
--------------	--------------	--------------

ವಾಣಿಜ್ಯ ಬಳಕೆ	ವಾಣಿಜ್ಯ ಬಳಕೆ	ವಾಣಿಜ್ಯ ಬಳಕೆ
--------------	--------------	--------------

ವಾಣಿಜ್ಯ ಬಳಕೆ	ವಾಣಿಜ್ಯ ಬಳಕೆ	ವಾಣಿಜ್ಯ ಬಳಕೆ
--------------	--------------	--------------

ವಾಣಿಜ್ಯ ಬಳಕೆ	ವಾಣಿಜ್ಯ ಬಳಕೆ	ವಾಣಿಜ್ಯ ಬಳಕೆ
--------------	--------------	--------------

ವಾಣಿಜ್ಯ ಬಳಕೆ	ವಾಣಿಜ್ಯ ಬಳಕೆ	ವಾಣಿಜ್ಯ ಬಳಕೆ
--------------	--------------	--------------

ವಾಣಿಜ್ಯ ಬಳಕೆ	ವಾಣಿಜ್ಯ ಬಳಕೆ	ವಾಣಿಜ್ಯ ಬಳಕೆ
--------------	--------------	--------------

ವಾಣಿಜ್ಯ ಬಳಕೆ	ವಾಣಿಜ್ಯ ಬಳಕೆ	ವಾಣಿಜ್ಯ ಬಳಕೆ
--------------	--------------	--------------

ವಾಣಿಜ್ಯ ಬಳಕೆ	ವಾಣಿಜ್ಯ ಬಳಕೆ	ವಾಣಿಜ್ಯ ಬಳಕೆ
--------------	--------------	--------------

ವಾಣಿಜ್ಯ ಬಳಕೆ	ವಾಣಿಜ್ಯ ಬಳಕೆ	ವಾಣಿಜ್ಯ ಬಳಕೆ
--------------	--------------	--------------

ವಾಣಿಜ್ಯ ಬಳಕೆ	ವಾಣಿಜ್ಯ ಬಳಕೆ	ವಾಣಿಜ್ಯ ಬಳಕೆ
--------------	--------------	--------------

ವಾಣಿಜ್ಯ ಬಳಕೆ	ವಾಣಿಜ್ಯ ಬಳಕೆ	ವಾಣಿಜ್ಯ ಬಳಕೆ
--------------	--------------	--------------

ವಾಣಿಜ್ಯ ಬಳಕೆ	ವಾಣಿಜ್ಯ ಬಳಕೆ	ವಾಣಿಜ್ಯ ಬಳಕೆ
--------------	--------------	--------------

ವಾಣಿಜ್ಯ ಬಳಕೆ	ವಾಣಿಜ್ಯ ಬಳಕೆ	ವಾಣಿಜ್ಯ ಬಳಕೆ
--------------	--------------	--------------

ವಾಣಿಜ್ಯ ಬಳಕೆ	ವಾಣಿಜ್ಯ ಬಳಕೆ	ವಾಣಿಜ್ಯ ಬಳಕೆ
--------------	--------------	--------------

ಯಾವ ಜಕಾತಿಗೆ ಸೇರಿದೆ

ॐ

ದಿನಾಂಕ

ಅರ್ಜಿ ಸಂಖ್ಯೆ.

ಭದ್ರತಾ ರೇವಣಿ.

ಮಂಜೂರಾದ ವಿದ್ಯುತ್ ಪ್ರಮಾಣ.....

ಎ.ಸಿ.ಸಿ.

ಡಿಟೇಲೇಟ್‌ಗಳ ಸಂಖ್ಯೆ.....

ಸೇವಾ ವೆಚ್ಚಗಳು

ಅಭಿವೃದ್ಧಿ ಶುಲ್ಕ

ತೆರಿಗೆ ಶುಲ್ಕ S GST

ವರಿಗೆ.

ತೆರಿಗೆ ಶುಲ್ಕ C GST.

ಸಹಾಯಕ ಕಾರ್ಯನಿರ್ವಾಹಕ ಇಂಜಿನಿಯರ್ (ವಿದ್ಯುತ್)

ಸಹಾಯಕ ಇಂಜಿನಿಯರ್ (ವಿದ್ಯುತ್)

ಕಿರಿಯ ಇಂಜಿನಿಯರ್ (ಎಡ್ವೈಟ್)

ಶ್ರೀ ಚಾಮುಂಡೇಶ್ವರಿ ವಿಠ್ಠಲ ಸರಬರಾಜು ನಿಗಮ (ನಿ.)

ವಿರೋಧಗಳು -

ಕೊಂಪುಮುಕುಟ ೨ನೇ ಚಿಕ್ಕ ಮೊದಲು. ಅವರ

ನಾನು / ನಾವು ತಮಗೆ ತಿಳಿಸಲು ಇಚ್ಛಿಸುವುದೇನೆಂದರೆ ಶ್ರೀ

2. ಪ್ರಶ್ನೆ ಗುಣಮಟ್ಟ, 28ನೇ (ಬಿ) ಸಂಪನ್ಮೂಲ (3)

ಪ್ರಯೋಗ ಕೆಳಕಂಡ ೨೪ ಸಲ್ಲಿರುವ ಸ್ಥಾವರವನ್ನು

ಸಂಪೂರ್ಣಗೊಳಿಸಿದ್ದು ಪರಿಶೀಲನೆಗೆ ಸಿದ್ಧವಾಗಿದೆ.

ನಾನು / ನಾವು ಈ ಸ್ಥಾವರದ ವಿವರವಾದ ವೈರಿಂಗ್ ನಕ್ಷೆಯಲ್ಲಿ / ದ್ವಿಪ್ರತಿಗಳಲ್ಲಿ ಲಗತ್ತಿಸಿದ್ದೇನೆ.

ಸ್ಥಾವರ ಮತ್ತು ಪಡೆದುಕೊಂಡ ಪರೀಕ್ಷೆಯ ವಿವರಗಳು ಕೆಳಕಂಡಂತಿವೆ.

ಬೇಡಿಕೆ ಸ್ವರೂಪ	ಪಾಯಿಂಟ್‌ಗಳ ಸಂಖ್ಯೆ	ಪಾಯಿಂಟ್‌ಗಳ ವ್ಯಾಟೇಜ್	ಒಟ್ಟು ವ್ಯಾಟೇಜ್	ಇನ್ನಲೇ ಶಬ್ದಿಸ್ತ ಪ್ರತಿರೋಧನ ಭೂಮಿಗೆ		* ವ್ಯಂಂಗಾನ್ ಕಂಬಗಳ ನಡುವೆ	ವಿತರಣೆ
ದೀಪಗಳು ಅ. ಡ್ರಾಪ್ಸ್ ಆ. ಬ್ರಾಕೆಟ್ಸ್ ಇ. ವಾಟರ್ ಟೈಟ್ಸ್ ಈ. ಇತರೆ ಜೋಡಣೆಗಳು ಫ್ಯಾನ್‌ಗಳು ಗೋಡೆ ಪ್ಲಗ್‌ಗಳು							
ಗೃಹೋಪಯೋಗಿ ಉಪಕರಣಗಳು ಒಗೆ ಪಾತ್ರೆಗಳು ಪ್ರಿಬರೇಟರುಗಳು ಝಿನ್ ತಾಪಕಗಳು ತರೆ ಉದ್ದೇಶಗಳು ಗೋಡೆ ಪ್ಲಗ್‌ಗಳು ಸೋಟಾರುಗಳು							
ದ್ವಿಮಕ ಪಂಪುಗಳು ಇತರೆ ಉದ್ದೇಶಗಳು	ಸಂಖ್ಯೆ 01	ಬಿ.ಹೆಚ್.ಪಿ. ಪ್ರತಿಯೊಂದು 5HP	ಒಟ್ಟು ಬಿ.ಹೆಚ್.ಪಿ 5HP				

ಇತರೆ ಉದ್ದೇಶಗಳು 0 ಕೊಸದ ತಂತ್ರಿಯ ಗಾತ್ರ, ಏಕ ಅಥವಾ ಬಹುಮುಖ ಕೋರ್ ಮಾದರಿಯ ಸ್ಥಾವರ ತೆರಪಿನ ತೆಗದ ರಕ್ಷಾವರಣ ಮತ್ತು ಹೊದಿಕೆ ವಿವರಣಾ ಬೋರ್ಡ್‌ಗಳ ಸುಚಿತ್ರ್‌ಗಳು, ಐರನ್ ಕ್ಲಾಡ್ ಸ್ಟೀಲ್‌ಗಳ ಸಂಖ್ಯೆ ಇತ್ಯಾದಿ.

ಕೊಳವೆ, ಕೊಳವೆ ವೈರಿಂಗ್ ಗಾತ್ರ ಇತ್ಯುಕ್ತ *
 ವಿವರ :ರಂದು ನಾನು ಸ್ಥಾವರವನ್ನು ಪರಿಶೀಲಿಸಿದ್ದೇನೆ.

<p>ದೃಢೀಕರಿಸುವುದೇನೆಂದರೆ, ಮಾಪಕದ ಮೆಯಿನ್ ಕವರ್, ಟರ್ಮಿನಲ್ ಕವರ್ ಮತ್ತು ಕಟ್‌ಓಟ್‌ಗಳ ಮೊಹರು ಏರ್ಪಡಿಸಿದ ಮತ್ತು ಮಾಪಕ, ಕಾರ್ಡ್ ಹಾಗೂ ಮಂಡಳಿಯ ಇತರ ಸ್ವತ್ತಿನ ಸುರಕ್ಷಿತ ರಕ್ಷಣೆಯ ಬಗ್ಗೆ ನಾನು ಜವಾಬ್ದಾರವಾಗುತ್ತೇನೆ.</p> <p>_____</p> <p>ಮುಖ್ಯ ವಿಳಾಸ _____</p> <p>Govt. _____</p> <p># 59, _____, Tumkur</p>	<p>ದೃಢೀಕರಣ ಸಂಖ್ಯೆ _____</p> <p>ವಿಳಾಸ _____</p> <p>ICL13 _____ TMK</p> <p>Govt. Class I Electrical Contractor</p> <p># 59, _____, Tumkur</p>	<p>ಅನುಜ್ಞೆ ಸಂಖ್ಯೆ _____</p> <p>ವಿಳಾಸ _____</p> <p>ICL13 _____ TMK</p> <p>Govt. Class I Electrical Contractor</p> <p># 59, _____, Tumkur</p>
---	---	---

ਗੁਰਮਤਿ



Sl No	021466	CERTIFICATE	Rt No	1194
Certified that a sum of Rs. 200/- (Rupees Two hundred only) has been remitted by KSLICA (R) Bangalore, through K2 Chellan Beams to R 1222003000329506 Date Billed Rs. 1194/-				
Date	13 DEC 2022			
Place	HASSAN			
Date	13 DEC 2022			
towards stamp duty. The amount of stamp duty certified hereby is as per				

POWER SUPPLY AGREEMENT FOR SUPPLY OF LOW TENSION ELECTRICAL ENERGY

An agreement made this
Two thousand 2023 between the Consumer (date of the 13 DEC 2022) (month)
CORPORATION / COMPANY LTD. a body constituted by the Government of Karnataka (hereinafter called the "LICENSEE" which
expression, wherever the context so admits shall include its successors and assigns) of the one part; And
KSLICA (R) Bangalore (hereinafter called the "CONSUMER" which
expression, wherever the context so admits shall include its successors in business and assigns, executors and administrators)
of the other part. Whereas at the request of the Consumer, the Licensee has agreed to supply to the Consumer electricity for the
purpose of Commercial use in his/her premises at 13 DEC 2022

1. DEFINITIONS:

- In this Agreement, unless the context otherwise requires,
- "ACT" shall mean the Indian Electricity Act, 2003 or such other enactment governing the supply and use of electrical energy as may be in force from time to time.
 - "Conditions of Supply" shall mean the "Conditions of Supply of Electricity of Distribution Licensee in the State of Karnataka" approved by the Karnataka Electricity Regulatory Commission and as amended from time to time.
 - "Commission" means the Karnataka Electricity Regulatory Commission.
 - "Street" includes any way, road, lane, square, court, alley, passage or open space, whether a thoroughfare or not, over which the public have a right of way, and also the roadway and footway over any public bridge or causeway.

2. CONDITIONS OF SUPPLY:

- The Licensee shall supply electrical energy to the aforesaid premises of the Consumer from its distributing main for the purpose at low tension as specified in the "Conditions of Supply" under classification of supply and the Consumer shall take from the Licensee electricity required for the purpose herein above recited at the single point of supply up to a maximum extent of 5 HP KVA/HP being the load sanctioned. The energy so supplied shall be utilized within the premises mentioned hereto, for the bonafide use of the Consumer.
- Electrical energy supplied to the premises shall not be utilized by the consumer in any manner prejudicial to the Licensee and all usage must be according to such method or methods approved by the Licensee. The use of power must be confined to such places as shall have been previously approved in writing by the Licensee. In case prejudicial use of power is detected, the Consumer shall pay penal charges in accordance with the provisions of the "Conditions of Supply" as in force from time to time. Besides, for dishonest abstraction/use/consumption of electricity or interference with the metering equipment or accessories, the Consumer shall also be liable for prosecution under the Act and any other law for the time being in force, and the installation shall be liable for disconnection.
- The consumer shall permit the Licensee, free of cost, to erect posts, distribution lines, structures, equipments, cables and other apparatus necessary for the supply of electrical energy under this Agreement over the land belonging to, or in the possession of, the Consumer.
- The Consumer agrees to take supply under any conditions of restrictions of load and time that may be fixed by the Licensee from time to time and to pay fixed charges under this Agreement in full notwithstanding such restrictions.
- The supply is liable to be restricted, staggered or cut off altogether, as the case may be, if the power position or any other emergency warrants such a course of action. The Licensee reserves the right to periodical shutdown, as and when required, for the purposes of routine maintenance after giving reasonable intimation to the Consumer.
- From the date of commencement of supply as defined in the "Conditions of Supply" until termination of agreement, the Consumer shall make payment to the Licensee for the electricity supplied during the prescribed billing period at the rates specified in the Licensee's tariff from time to time and applicable to the class of power supply irrespective of the installation being in service or under disconnection.
- Subject to the provisions of the Act, the "Conditions of Supply" and any other law for the time being in force, the supply under this Agreement is valid initially for a period of two years from the date of commencement of supply and shall stand automatically renewed from year to year thereafter, until terminated by either of the parties. However, in case of TEMPORARY POWER SUPPLY, the period of agreement shall be for a period of 30 days/weeks/months which period may be extended by the Licensee at the request of the Consumer. The power supply shall be disconnected after the expiration of the stipulated period unless a request is received for extension of the period, and such further deposit as may be demanded by the Licensee is paid by the Consumer before the expiry date.
- Without prejudice to the rights and liabilities of the parties in respect of any matter antecedent to termination, either party to this agreement may terminate this Agreement by giving three months prior notice in writing.
- The Licensee shall not be liable to pay any damages or compensation in connection with loss of life or property arising, occurring or resulting from the use of power.

j) The Industrial / I.P. set Consumer shall obtain written permission from the Licensee for any changes to be made in the equipment, machinery or motors installed by him at the time of servicing though his sanctioned load does not exceed due to such change.

light installations, the maintenance of lamps and fixtures shall be carried out by the Consumer himself / herself / itself.

3. Where the Consumer is required to obtain a license or permit or 'No objection certificate' for running his industrial / commercial concern or lift irrigation scheme and the License or permit is suspended or cancelled, or the validity of the 'discontinue Certificate' issued by the competent authority to lift water has expired, the Licensee shall have the right to No Objection power supply during the period when the License or permit is cancelled or suspended or the validity of the 'discontinue Certificate' issued by the competent authority has expired.

energy) supplied shall be measured and registered by a meter or meters in or upon the said premises to be provided, fixed and kept in proper order by the licensee.

4. SECURITY DEPOSIT. The provisions of the Act and the "Conditions of Supply".

5. **TARIFF AND PAYMENT OF ELECTRICITY CHARGES:**
From the date this Agreement is entered into, the consumer, on a request made by the Licensee in this regard, shall renew or replenish all security deposits in the event of the same becoming exhausted or insufficient.

changes, energy charges, and additional security deposit in accordance with the tariffs approved by the Commission and the "Conditions of Supply" of the Licensee from time to time for the appropriate class of Consumers. The Consumer shall pay the Licensee the tax on electricity charges as determined by the Government of Karnataka from time to time. In case even after disconnection, if the dues remain unpaid, then the Licensee shall be entitled to take recourse to the provisions stipulated in the "Conditions of Supply" and other laws for the time being in force to recover the arrears.

5. **DISCONNECTION FOR NON-PAYMENT.**

In case the Consumer fails to pay the charges due for the electricity supplied within the due date, the Licensee shall be entitled to cut off the supply after giving due notice as provided in the Act and "Conditions of Supply" and power supply shall be restored only on payment of all arrears including interest and reconnection charges as stipulated from time to time in the "Conditions of Supply".

The Licensee shall take all reasonable precautions to ensure continuity of supply of power to the Consumer at the point of commencement of supply. However, the Licensee shall not be liable to the Consumer for any loss due to the interruption in the supply of power by reason of damage to the equipment of the Licensee during war, mutiny, riot, strike or by earth-quake, hurricane, tempest or any accident or causes beyond the control of the Licensee.

The Licensee shall have access to the premises of the Consumer at all reasonable times without notice for meter reading, inspection, testing and / or for any other purpose incidental to, or connected with the proper maintenance of supply. The Licensee shall have access to the premises at any time for inspection, if there is any reason to suspect breach of the provision of this Agreement, the Act and the "Conditions of Supply"

9. **ASSIGNMENTS OR TRANSFER OF THE BENEFIT OF THIS AGREEMENT BY THE CONSUMER:**
If the Consumer, his agent, employees or any one else purporting to act on his behalf attempts to obstruct or impede the Licensee or its employees or authorized person in this regard, the Licensee shall be entitled to immediately cut off power supply. The consumer shall also be liable to pay such penalty as may be imposed by the Licensee in this regard.

The Consumer shall not, without the previous consent in writing of the Licensee, assign, transfer or part with the benefit of this Agreement and shall not in any manner part with, or create any partial / separate interest in it.

In all matters not herein specifically provided for, the provisions of the Act, the "Conditions of Supply" and other laws for the time being in force shall apply.

Nothing contained in this Agreement to any amendment thereto shall restrict any rights and obligations, which the Licensee or the Consumer has derived under any legislation relating to supply and consumption of electricity enacted during the period of this Agreement.

In witness whereof, the licensee through its duly authorized representative and the Consumer have executed this Agreement on the day month and year first above written.

Consumer / Authorized Signatory

For.....Electricity Supply Co. / Com 144

..... (Signature)

..... (Signature)

Name	Designation
Witnesses :	Witnesses :

Signature: _____

RAMU. N. (signature)

Name.....	ILLCOSS
Address.....	Govt. Class I Electrical Contractor Coimbatore, Tamil Nadu
Address.....	

The diagram illustrates the electrical setup for an IP set. It features three main components: a 'LT POLE' on the left, a 'HALF POLE' in the center, and a 'SUBMERSIBLE' unit on the right. A 'WIRING DIAGRAM OF IP SET INSTALLATION' is shown, detailing the internal wiring of the half pole. The diagram includes a '32A FUSE C/D' and a '30 AMP' breaker. Wires are labeled with '1140 1P' and '1140 2P'. A '2 550 mm ST. SUBMERSIBLE CABLE' connects the half pole to the submersible unit. A 'GROUND POLE' is also indicated. The diagram is a technical drawing with various electrical symbols and labels.

NAME	ಕೊಪ್ಪಳಿ ಲಕ್ಶ್ಮಿಪ್ರಸಾದ್	UNIVERSAL POWER ENGINEER
VILLAGE	ಕೊಪ್ಪಳಿ	Govt. Lic. Class-I Electrical Contractor
TALUKA	ಕೊಪ್ಪಳಿ	Lic. No. 1015543111
DISTRICT	ಕೊಪ್ಪಳಿ	# 59, Shivara, Tumkur

UNIVERSAL POWER ENGINEER
Govt. Lic. Class-I Electrical Contractor
Lic. No.: TEL-25543/TKA
59, Shivvāra, TUMKUR

५ ४
 ५
 ५
 ५

ಮೇಲ್ವಿಚಾರ
೩೯
ಮದರಾಸು
ಉಪನಿರ್ದೇಶಕರು

ಹಲಗೆವರೆಗೆ
ಅನುಜ್ಞೆ ಪಡೆ
ಯ್ದಾರಿಸುವವರು

ಬಂದಭವ-ಗಲ್ಲೆ

ಇದೇ ಬೇಕಾದ

ಗೌರವಾರ್ಥಿಗಳು

351468890



ಕರ್ನಾಟಕ ಸರ್ಕಾರ
GOVERNMENT OF KARNATAKA

Priority Household
Eligible for Kerosene

ಆಹಾರ, ನಾಗರಿಕ ಸರಬರಾಜು ಮತ್ತು ಗ್ರಾಹಕರ ವ್ಯವಹಾರಗಳ ಇಲಾಖೆ
Food, Civil Supplies and Consumer Affairs Department

ರಾಜ್ಯದ ನಂಜನಗೂಡು

ಜಿಲ್ಲೆ : ಮೈಸೂರು

ರ ಪಿಲ್ಲೆಯ ಸಂಖ್ಯೆ Ration Card No. **UJG14162899**



ಕೇಶವ ಮೂರ್ತಿ (56)

KESHAHA MURTHY

ದಿನಾಂಕ: ಚಿಕ್ಕ ಮಾದಯ್ಯ, ಗೋಡಾಕಟ್ಟೆ (ಗ್ರಾ), ಅಳಗಂಚಿ (ಪೂ), ನಂಜನಗೂಡು (ತಾ),
ಮೈಸೂರು - 571119
S/O L CHIKKA MADALIAH, GONAHALLI (V), ALAGANCHI (P),
NANJANGUD (T), MYSORE DIST - 571119
ಆರ್. ಆರ್. ಸಂಖ್ಯೆ RR No : GHBJ11

5

ಸದಸ್ಯರ ಸಂಖ್ಯೆ Family Members:

ಅನಿಲ ಗ್ರಾಹಕರ ಸಂಖ್ಯೆ ಮತ್ತು ವಿತರಕರ ಹೆಸರು :
Consumer No. & Distributor's Name :

ನ್ಯಾಯಬೆಲೆ ಅಂಗಡಿಯ ಸಂಖ್ಯೆ ಮತ್ತು ಹೆಸರು : Fair Price Shop No. & Name:

98-ಟಿ.ಎಂ.ಮಂಜುನಾಥ ನ್ಯಾಯಬೆಲೆ ಅಂಗಡಿಯ
98-T.M.MANJUNATHA F.P.S. MADAHALLI
ಮಡಕಳಿ

ದಿನಾಂಕ: 15/07/2016
Date:

ಕಛೇರಿಯ ದೂರವಾಣಿ ಸಂಖ್ಯೆ 82221-223101
Office Phone No.:

ಕುಟುಂಬ ಸದಸ್ಯರ ವಿವರ
Family Members Details

ದೊರೆ ಸ್ವಾಮಿ ದೊರೆ (26) DORE SWAMY	ಚಿತ್ರ TIRU MALESNA
ಹೆಮಾವತಿ ಹೆಮಾವತಿ (26) HEMAVATHI	ಚಿತ್ರ SHIVA RAJAMMA

ಪರಿಶೀಲನೆ ಮತ್ತು ಮಾಹಿತಿಗಾಗಿ ದಯವಿಟ್ಟು ನೋಡಲು
ವೆಬ್‌ಸೈಟ್ <http://ahara.kar.nic.in> ಗೆ ಭೇಟಿ ನೀಡಿ
ಗ್ರಾಹಕರ ಸಹಾಯವಾಣಿ (ಸಂಖ್ಯೆ): 1800-425-9339/1967
For additional information on public distribution system
please visit department website <http://ahara.kar.nic.in>
Consumer Helpline (Toll Free): 1800-425-9339/1967

20



ಕರ್ನಾಟಕ ಸರ್ಕಾರ

ಕರಡಾಯ ಇಲಾಖೆ

ಬೆಂಗಳೂರು-೨



ಅನುಸೂಚಿತ ಜಾತಿ ಅಥವಾ ಅನುಸೂಚಿತ ಜಾತಿಯವರ ವ್ಯಕ್ತಿಗಾಗಿ

ದೃಢೀಕರಣ ಪತ್ರದ ಸಂಖ್ಯೆ: RD00389080/2015



1. ಶ್ರೀ. ಕೇಶವಮೂರ್ತಿ ದೀಪ್ ಶ್ರೀ ಲಕ್ಷ್ಮಪ್ಪಮಾಡಯ್ಯ ರವರು ಗೋಬಳಗಿ ಗ್ರಾಮ, ವಿಳಿಗೆರೆ ಹೋಬಳಿ, ನಂಜನಗೂಡು ತಾ., ಬೀಳೂರು ಗೋಡಹಳ್ಳಿ (ಗೋಡಹಳ್ಳಿ) ಗ್ರಾಮದ ವಿಳಿಗೆರೆ ಹೋಬಳಿ ನಂಜನಗೂಡು ತಾಲ್ಲೂಕು ಮೈಸೂರು ಜಿಲ್ಲೆ ಕರ್ನಾಟಕ ರಾಜ್ಯದಲ್ಲಿ ವಾಸವಾಗಿರುತ್ತಾರೆ. ಇವರು ಅನುಸೂಚಿತ ಜಾತಿ ಅನುಸೂಚಿತ ಜಾತಿಯವರಾದುದನ್ನು ದೃಢೀಕರಿಸುವ ಪರಿಶಿಷ್ಟ ಜಾತಿಗಳು (ಅದಿ ಕರ್ನಾಟಕ) ನಿ ಸೇರಿರುತ್ತಾರೆಂದು ಪ್ರಮಾಣೀಕರಿಸಲಾಗಿದೆ.

* ಸಂವಿಧಾನ (ಅನುಸೂಚಿತ ಜಾತಿಗಳು) ಅಡಿಯ 1950

* ಸಂವಿಧಾನ (ಅನುಸೂಚಿತ ಜಾತಿಯವರು) ಅಡಿಯ 1950

2. ಶ್ರೀ. ಕೇಶವಮೂರ್ತಿ ಹತ್ತು/ಅಥವಾ ಅದರ ಅನುಬಂಧ ಕರ್ನಾಟಕ ರಾಜ್ಯದ ಮೈಸೂರು ಜಿಲ್ಲೆ/ವಿಳಿಗೆರೆ ಗೋಡಹಳ್ಳಿ ಗ್ರಾಮ, ವಿಳಿಗೆರೆ ಹೋಬಳಿ, ನಂಜನಗೂಡು ತಾ., ಬೀಳೂರು ಪಾಂಚಾನ್ಯ ವಿಭಾಗಗಳು.

ಈ ದೃಢೀಕರಣ ಪತ್ರವು ಜೇವತಾವಧಿಗೆ ಅನ್ವಯಿಸುತ್ತದೆ.

ದಿನಾಂಕ: 28/03/2015

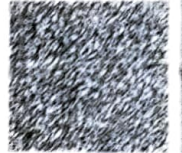
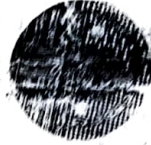

ತಹಶೀಲ್ದಾರ್

ನಂಜನಗೂಡು

ತಾಲ್ಲೂಕು

ಮೈಸೂರು ಜಿಲ್ಲೆ

ಟಿಪ್ಪಣಿ: ಈ ದೃಢೀಕರಣ ಪತ್ರವು ವಿದ್ಯುನ್ಮಾನ ಸಹಿಯನ್ನು ಹೊಂದಿದ್ದು, ಕೈಬರಹದ ಸಹಾಯ ಅಪೇಕ್ಷಿಸುವುದಿಲ್ಲ.

ಈ ದೃಢೀಕರಣ ಪತ್ರವನ್ನು www.nad.kacheri.karnataka.gov.in ನಲ್ಲಿ ಪರಿಶೀಲಿಸಬಹುದು.Ver:
4.0



ಕರ್ನಾಟಕ ಸರ್ಕಾರ
ಕಂದಾಯ ಇಲಾಖೆ

ಆದಾಯ ದೃಢೀಕರಣ ಪತ್ರ

ದೃಢೀಕರಣ ಪತ್ರದ ಸಂಖ್ಯೆ: RD0038908192552 *RD0038908192552*

ಶ್ರೀ. ಕೇಶವ ಮೂರ್ತಿ ಬಿನ್ ಶ್ರೀ. ಲೇಟ್ ಚಿಕ್ಕಮಾದಯ್ಯ (ತಂದೆಯ ಹೆಸರು) ಮತ್ತು ಶ್ರೀಮತಿ ಲೇಟ್ ಮಾರಮ್ಮ (ತಾಯಿಯ ಹೆಸರು) ರವರು ಗೋಣಹಳ್ಳಿ ಗ್ರಾಮ ಬಿಳಿಗರೆ ಹೋಬಳಿ ನಂಜನಗೂಡು ತಾಲ್ಲೂಕು ವಾಸಿಯಾಗಿದ್ದು, ಇವರ ಕುಟುಂಬದ ವಾರ್ಷಿಕ ಆದಾಯ ಎಲ್ಲಾ ಮೂಲಗಳಿಂದ ರೂ.37000 (ರೂ. ಮೂವತ್ತು ಏಳು ಸಾವಿರ ಮಾತ್ರ) ಗಳಾಗಿರುತ್ತದೆ.

ಈ ದೃಢೀಕರಣ ಪತ್ರವು ಐದು ವರ್ಷದ ಅವಧಿಗೆ ಚಾಲ್ತಿಯಲ್ಲಿರುತ್ತದೆ.

ತೀರ್ಮಾನಾಂಕ: 06/01/2023

ಟಿಪ್ಪಣಿ: ಈ ದೃಢೀಕರಣ ಪತ್ರವು ವಿದ್ಯುನ್ಮಾನ ಸಹಿಯನ್ನು ಹೊಂದಿದ್ದು, ಕೈಬರಹದ ಸಹಿಯ ಅವಶ್ಯಕತೆ ಇರುವುದಿಲ್ಲ. ದಯವಿಟ್ಟು, ಈ ಪ್ರಮಾಣ ಪತ್ರದ ನೌಜತೆಯನ್ನು ಪರಿಶೀಲಿಸಲು ನಾಡಕಛೇರಿ ವೆಬ್ ಸೈಟ್ www.nadakacheri.karnataka.gov.in ಗೆ ಪ್ರವೇಶ ಹೊಂದಿ ಪ್ರಮಾಣ ಪತ್ರದ ಸಂಖ್ಯೆಯನ್ನು ನಮೂದಿಸುವುದು ಅಥವಾ ಎಸ್ ಎಂ ಎಸ್ ಸಂಖ್ಯೆ 161 ಗೆ KANK <Certificate Number> ಎಂದು ಎಸ್ ಎಂ ಎಸ್ ಮಾಡುವುದು.



ಹೆಸರು: SRINIVASA H R
ಉಪ ತಹಶೀಲ್ದಾರ್
ಬಿಳಿಗರೆ ಹೋಬಳಿ
ನಂಜನಗೂಡು ತಾಲ್ಲೂಕು
ಮೈಸೂರು ಜಿಲ್ಲೆ